

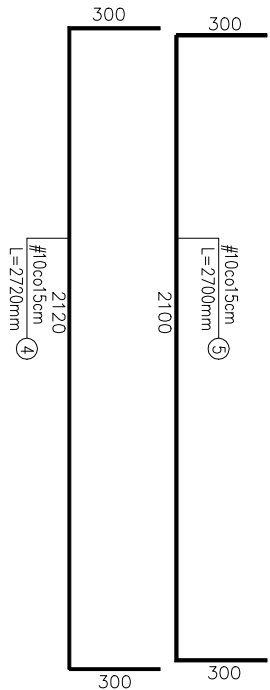

Przekrój 3-3 przez windę

Skala 1:25

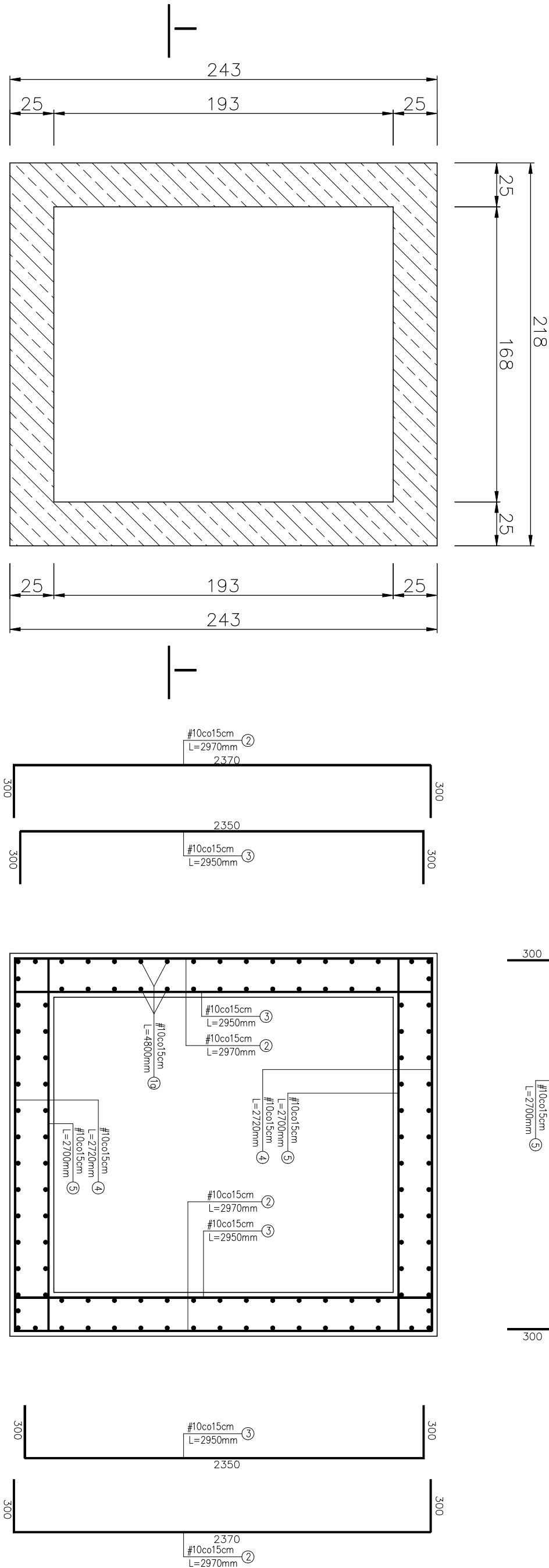

Grubość płyty - 25cm
Otulina wew. - 3cm
Otulinazew. - 3cm
Zbrojenie - #10 A-IIIN (RB500W)

| | | |
|---|--|---|
| mgr inż. Renata Mielziuk tel. 606 385 481 ul. Komparantów 1A/5 11-500 Głizycko | |  |
| NAZWA INWESTYCJI: ROZBUDOWA BUDYNKU II LICEUM OGÓLNOKSZTAŁCĄCEGO IM. G. GIZEWIUSZA W GŁIZYCKU O ZEWNĘTRZNA WINDĘ DLA NIEPEŁNOSPRAWNYCH | | |
| ADRES INWESTYCJI: Głizycko, ul. Sikorskiego 3, dz. nr 587/1 | | OBIEKT: II LO w Głizycku |
| INWESTOR: Powiat Głizycki ul. 1-go Maja 14, 11-500 Głizycko | | |
| TEMAT RYSUNKU: Przekrój 4-4 przez windę | | BRANŻA: KONSTRUKCJA |
| PROJEKTANT: Ryszard Borys upr. nr 148360 | | |
| SPRAWDZAJĄCY: mgr inż. Renata Mielziuk upr. nr WAM/0111/POOK/12 | | SKALA: 1:25 |
| | | NR RYS.: K-7 |